Steuerungsgruppe Grätzllabor Josefstadt

Datum: Donnerstag, 4.12.2025, 19:00 – 21:00 Uhr
Ort: Büro nonconform, Lederergasse 23/Stiege 8 /EG, 1080

Anwesende: Eva Krennbauer (BV-Stv.), Markus Mondré (Grüne Josefstadt), Silvia Forlati (Begrünungsteam 1080), Vivian Monteiro (Begrünungsteam 1080), Christian Allmer (ACHTsames Straßenleben), Philip Zimmermann (SPÖ8), Heidemarie Penz (ACHTsames Straßenleben), Robert Schafleitner (GG Josefstadt-Bennogarten), Julia Gremsl (NEOS Josefstadt), Astrid Hammer (GG Josefstadt-Tigergarten), Sonja Mündl (GG Josefstadt-Albertgarten), Angela Knöbl (GG Josefstadt-Albertgarten), Sabrina Halkic (Verein LA21)

Kurzbericht der Bezirksvorstehung zu relevanten Projekten und Themen für das Grätzllabor

- Freude über neue Gruppe zum Thema Begrünung
- Bezirksvertretungssitzung: Beschluss Budget 2026 mit Mehrheit; keine Umsetzung großer Projekte im kommenden Jahr

Vorstellung neue Gruppe „Begrünungsteam 1080“ und Beschluss über Aufnahme

- Vivian und Slvia stellen das Begrünungsteam 1080 und ihre Intentionen vor.
- **Vorstellung & Intentionen:**
  Das Begrünungsteam 1080 möchte mehr Grün in den öffentlichen Raum bringen, bestehende Begrünungsinitiativen vernetzen und innovative Projekte wie Fassadenbegrünungen multiplizieren.
- **Geplante Projekte:**
  Geplant sind sowohl “small actions” ab 2026, als auch langfristige Projekte: Pflanztage, Identifikation weiterer Standorte für Fassadenbegrünung, Kooperation mit Gartengruppen und anderen Projektgruppen, um gemeinsam aktiv zu werden, gemeinsames „Summer Festival“.
- **Background der Gründungsmitglieder:**
  Vivian: Urban Planner, aktiv in der Gruppe ACHTsames Straßenleben, möchte Gruppen starker verknüpfen; Zusammenarbeit mit Gartengruppe und auf deren Expertise aufbauen; gemeinsam ausprobieren, was funktionieren kann.

Sylvia: Architektin, starkes privates Interesse an Begrünung, Initiatorin der Fassadenbegrünung im eigenen Wohnhaus in der Breitenfeldergasse.

- **Rückmeldungen der Teilnehmer:innen:**
  Lob für das Leitbild und die Verknüpfung mit den Planungsinstrumenten der Stadt Wien. Man sieht, dass auch über Bezirk hinaus gedacht wurde.

  Hinweis: für Fassadenbegünungen gibt es Förderungen, auch für Begrünung/Entsiegelung von Innenhöfen, und für Dachbegrünungen.

  Anregungen: Befassung mit „tactical urbanism", gerade jetzt bei Budget-Knappheit. Siehe Mailand.

  Piaristenplatz – ev. Fassadenbegrünung auf Schule?

  Nach einer Meinungsrunde, wird die Gruppe "Begrünungsteam 1080" einstimmig aufgenommen. Herzlich Willkommen!

Bericht aus dem Grätzllabor und der Projektgruppen

- **Albertgarten:**
  Mitgliederversammlung im Jänner/Februar zur Klärung von Bedürfnissen und Zielen; Herausforderung, alle 18 Mitglieder einzubinden. Konsent als geeignetes Entscheidungsmodell.

- **Tigergarten:**
  Herbstfest ausgefallen; am 5.12. gemeinsames Punschtrinken mit Grätzlcafé. Sehr erfolgreiches Gartenjahr.
  Thema „Veitschi": neue Hausverwaltung gegen Fassadenbegrünung; derzeit Ruhe, aber Lösung wird gesucht. Hinweis von Sylvia: Problem weit verbreitet, ev. Hotline nötig. Markus berichtet von ähnlichem Fall und empfiehlt offizielle Schreiben zur Argumentation für Begrünung.

- **Bennogarten:**
  Sehr engagiertes fünftes Gartenjahr; Orgateam wird sich verändern.
  Einreichung fürs Klimateam: Wurmhotel ist weiter. Punschtrinken am 11.12.

- **ACHTsames Straßenleben:**
  Christian ist neuer Gruppensprecher.
  Heidi berichtet über „Gesunde Blindengasse" (Juni–September) und großes Interesse an Zusammenarbeit.
  Klimateam: 12 Projekte eingereicht.
  Herausforderung bei Wohnstraße Schmidgasse: zwei Entwürfe zur Bemalung; Widerstand einer Anrainerfamilie, aber Dialog entwickelt sich positiv.

  Weitere erfreuliche Entwicklungen:

  - Termin beim ÖZIV zur Einkaufsstraßenstudie (Pickerl für mobile Rampen)
  - Austausch zu neuen Bänken; Einladung in den Umweltausschuss
  - Projektlabor: Austausch mit Roland Romano (Radlobby) zu „WienerWürfel" zur Gehsteigverbreiterung
  - Gespräche mit IG Kaufleuten laufen
  - Hinweis zu irreführender Pfeilführung bei Astoria-Garage

    - Markus: Plädoyer für Abschaffung von Schrägparkern und Parken am Gehsteig

- **Büro für Mitwirkung:**
  Veranstaltung zu „diskutieren und kultiviert streiten" in Vorbereitung.

Aktuelles vom Verein Lokale Agenda 21

Aktionsprogramm Grätzloase

Einreichfristen Saison 2026:

- **1. Frist: Sonntag, 25. Jänner 2026**
  - 3 Schwerpunkte: Grüne Parklets, Junge Grätzl, Grätzlleben
  - Termine: Online-Infoabend am 8. Jänner, Büroberatungen am 12. und 16. Jänner
- **2. Frist: Sonntag, 8. März 2026**
  - 2 Schwerpunkte: Junge Grätzl, Grätzlleben
  - Termine: Online-Infoabend am 10. Februar, Büroberatungen am 16. und 20. Februar

Alle weiteren Informationen unter: https://la21.wien/graetzloase/allgemeine_infos/

Vernetzungsveranstaltung:

- Voraussichtlich am **12. Februar 2026, abends**
- Ziel: Austausch und Vernetzung von engagierten Wiener:innen sowie Interessierten, die das Aktionsprogramm näher kennenlernen möchten.
- **Einladung** und Details zur Veranstaltung via **Newsletter LA 21 Wien**, Anmeldung unter diesem Link: https://la21.wien/newsletter-anmeldung/

Erinnerung: Zugänge für Dashboard der Website la21.wien & Canva für Grafikvorlagen

Dashboard Website la21.wien

Mitte Oktober haben alle alle Projektgruppensprecher:innen und Grätzlmacher:innen per E-Mail **Zugang zu einem internen Bereich der Website (Dashboard) bekommen**.
Der Zugang bringt folgende Möglichkeiten:

- Buchung von Equipment für Aktionen im öffentlichen Raum (z.B. Nachbarschaftsrad, Absperrgitter, Spielzeug für Aktionen mit Kindern im ÖR, etc.) über die Online-Verleihdatenbank für Equipment des Vereins Lokale Agenda 21 Wien.
- Bearbeitung der Beschreibung der Projektgruppe/Grätzlmacher:in und der Beschreibungen der zugeordneten Projekte .
- Neue Newsbeiträge und Termine anlegen sowie alte Beiträge bearbeiten.
  - Unter dem Beitrag steht ein Hinweis, dass er von Bürger:innen erstellt wurde.
- Grafikvorlagen für Flyer und Plakate zum Download (zum selbst ausdrucken & händisch befüllen)
- Zugang zum Grafik-Programm Canva mit Zugriff auf CI-konforme Vorlagen für Flyer, etc.

Bitte verwendet nur Bilder, bei denen ihr die Nutzungsrechte besitzt! Eine Copyright Angabe ist verpflichtend.

Alle Beiträge und Änderungen werden durch das Grätzllabor-Team im letzten Schritt freigegeben!

Bitte einloggen und ausprobieren – wir freuen uns über eure Beiträge!

Canva für Grafikvorlagen

Mit dem **Zugang zum Dashboard** haben auch alle einen **Zugang zum Grafik-Programm Canva bekommen (Link im Dashboard).**
In Canva wurden Grafik-Vorlagen erstellt, mit dem die Projektgruppen und Grätzlmacher:innen eigenständig Flyer und Plakate erstellen können. Die Vorlagen mit voreingestellten Flächen und Grafikelementen können von den Nutzer:innen befüllt und heruntergeladen werden.

Im Dashboard findet sich ein Infosheet mit einer kurzen Einführung zu Canva und zur Befüllung und Erstellung der Grafik-Dateien.

→ Gemeinschaftsgärten haben schon Zugang: Robert nutzt es schon
→ Frage, ob nur eine Registrierung für alle Gruppen oder jede Gruppe ein eigner Zugang? Sabrina klärt noch ab, weil Nutzer:innen auch für Umfrage der Stadt Wien gebraucht wird.

Nachlese 10.11. - Nachhaltig im Gespräch – Alle sollen mitmachen können

Am 10.11. hat der Verein LA 21 Wien wieder zu einer Dialogveranstaltung geladen, diesmal mit der Frage, wie alle Menschen in Wien mitreden und mitgestalten können, auch wenn sie wenig Zeit haben, wenig Geld, mit einer Behinderung leben oder erst beginnen Deutsch zu lernen. Gesprochen haben Personen, die aus all diesen Blickwinkeln Erfahrungen mitbringen, u.a. die Projektgruppe Achtsames Straßenleben (Grätzllabor Josefstadt) und Stadtrat Jürgen Czernohorszky.

Die drei wesentlichen Erkenntnisse des Abends lassen sich unter 3 Überschriften zusammenfassen und das Besprochene wurde von Daniela Ekl auch als Graphic Recording (siehe unten) bildlich festgehalten:

- **Klar und einfach sprechen – damit mehr Menschen in Wien erreichen**
  - Einfacheres Sprachniveau und Ausdrücke (Treffen statt Workshop) machen Texte für viel mehr Menschen verständlich und einladend.
- **Barrieren abbauen – Schritt für Schritt**
  - Barrieren, wie kleine Stufen bei Geschäftseingängen lassen sich schon mit konkreten und lebensnahen Lösungen abbauen (mobile Rampe, Hinweise zu Barrierefreiheit am Eingang)
  - Menschen mit Behinderungen sind nach ihren Bedürfnissen zu fragen und es braucht unterschiedliche Angebote, um unterschiedliche Menschen zu erreichen, vom Kaffeekränzchen bis zum Online-Treffen.
- **Herzlichkeit, Offenheit und echtes Miteinander**
  - Beteiligung spielt sich am Ende zwischen den Menschen ab. Herzlichkeit, Neugier am Gegenüber und Humor machen das miteinander aus. Beteiligungsangebote brauchen auch den Raum für Vertrauen, Augenhöhe und persönliche Begegnungen.

Die gesamte Nachlese und die Visualisierungen gibt es hier: https://la21.wien/news/wenn-alle-mitreden-koennen-erkenntnisse-aus-nachhaltig-im-gespraech/

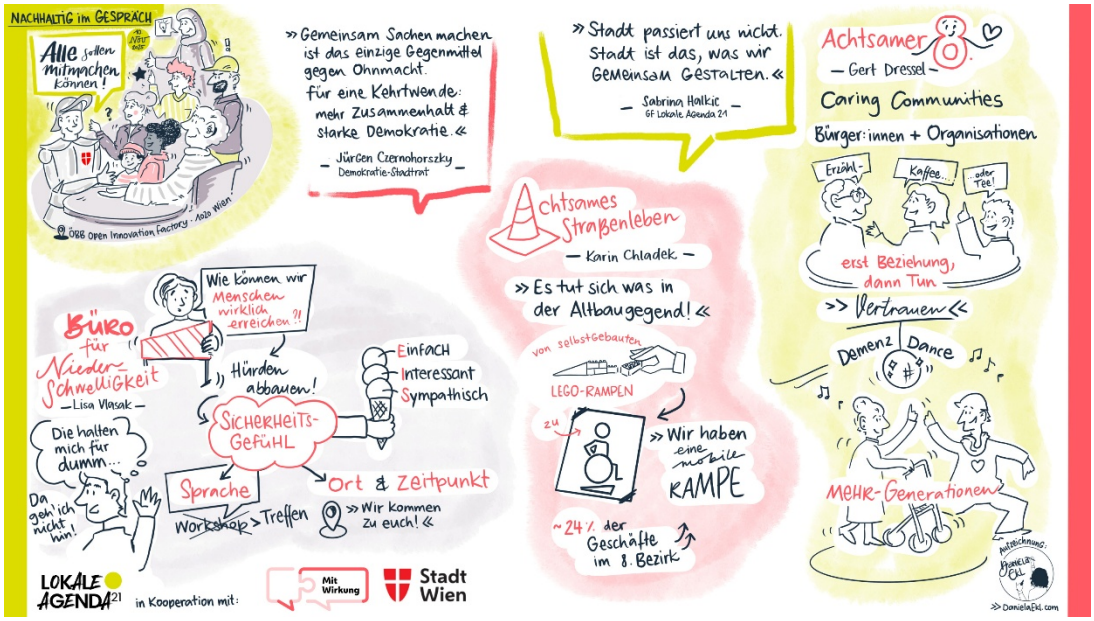

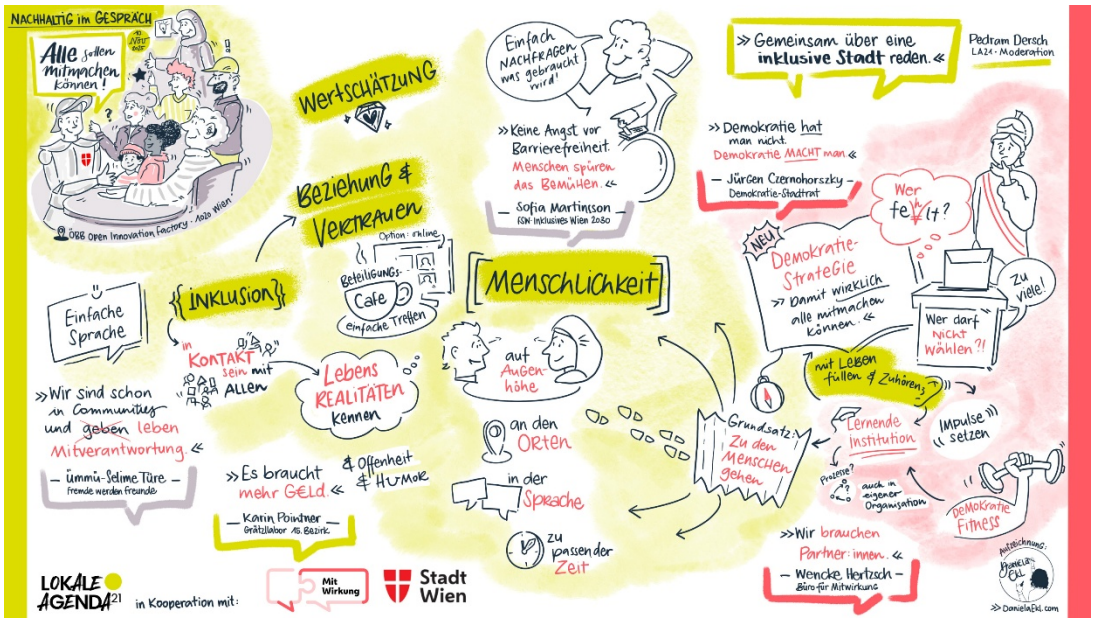

Reflexion erstes Jahr Grätzllabor Josefstadt

- **Das Grätzllabor-Jahr in einem Wort:** innovative Vielfalt, Begegnung, Start, ACHTerbahnfahrt

- **Liebelingsformat 2026:**
  - Grätzlcafé (beim Ledererfest) → Möglichkeit zum niederschwelligen Kennenlernen, neue Räume erobern,
  - Projektlabor → gutes Format für gruppenübergreifende Zusammenarbeit, Spaziergänge,

- **Wunsch ans Grätzllabor 2026:** weiterführende Veränderungen, Steuerungsgruppentreffen um 18:30 (Uhrzeit wegen Koppelung der BEK), Mitwirken bei Jahresplanung, Aufbruch - gemeinsame Entsiegelung, Budget und Unterstützung für Begrünungsgruppe, viele engagierte Josefstädter:innen

Jahresprogramm 2026

- Projektlabor 4x/Jahr – Ideenentwicklung und weitere Themen in Absprache mit Gruppen
- Eigene Budget-Sitzung für Vergabe Projektgruppen-Budget
- Themenwochen Mai und September – Programm gemeinsam mit Gruppen gestalten
- Fotowettbewerb zum Thema „Oberflächen“ und Hitze
- Grätzlcafés
- Geplant: Vernetzungstreffen Sprachcafés und nur noch 2x Sprachcafés in Kombination mit Themenschwerpunkten der Themenwochen

Umsetzungsbudget und Projektgruppen-Budget

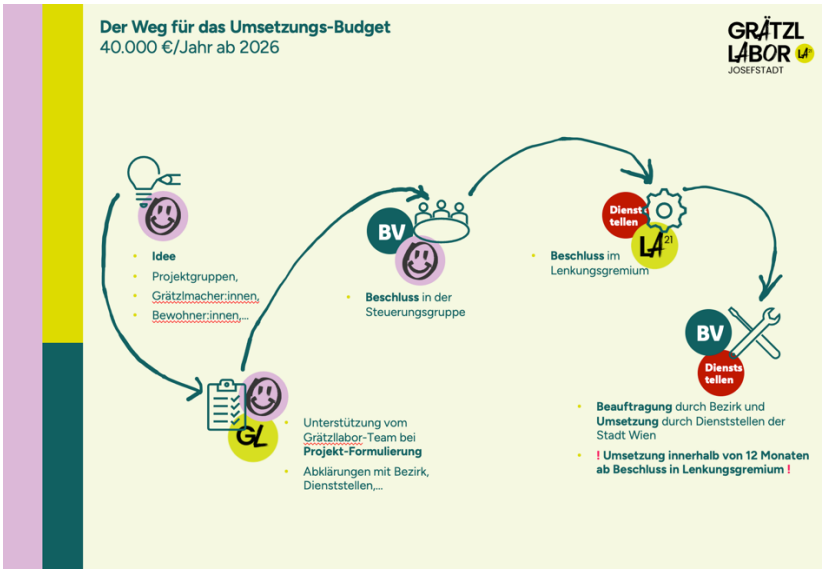

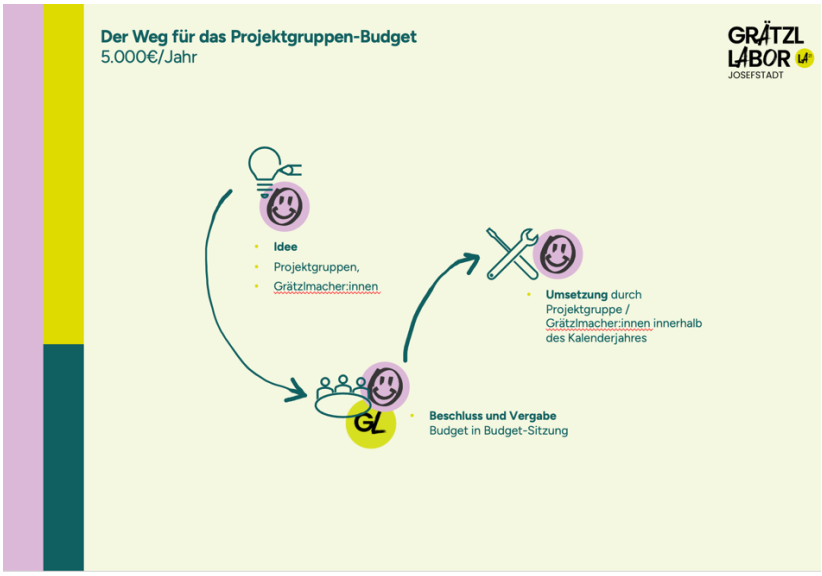

- Aufsätze für bestehende Hydranten zu Trinkhydranten – wurde in anderen Bezirken umgesetzt und wäre auch über Umsetzungsbudget möglich (kostet ca. 8.000-10.000 €)

Allfälliges

- Heidi: eigener Raum für alle Gruppen wäre wünschenswert.

- Andrea: Grätzllabor Alsergrund zahlt 1.000 € monatlich für Projektraum; für Gruppen ist es möglich auch Räume im Achten zu nutzen, Raummiete wird vom GL übernommen

Steuerungsgruppen-Treffen-Termine 2026

- 19.3., 18:30
- 18.6., 18:30
- 17.9., 18:30
- 10.12., 18:30

GRÄTZL LABOR JOSEFSTADT

STEUERUNGSGRUPPE

04.12.2025 UM 19:00 *BÜRO NONCONFORM*

1. Begrüßung
2. Kurzbericht aus der Bezirksvorstehung zu relevanten Projekten und Themen für das Grätzllabor
3. Vorstellung neue Gruppe „Begrünungsteam 1080“ und Beschluss über Aufnahme
4. Bericht aus dem Grätzllabor und der Projektgruppen
5. Reflexion erstes Jahr Grätzllabor Josefstadt
6. Jahresprogramm 2026
7. Neue Richtlinien Förderbudget
8. Aktuelles vom Verein Lokale Agenda 21 Wien
9. Allfälliges

GRÄTZL LABOR LA21 JOSEFSTADT

WAS WIR HEUTE VORHABEN

GRÄTZL LABOR LA21
JOSEFSTADT

BEGRÜSSUNG

GRÄTZL LABOR LA21
JOSEFSTADT

KURZBERICHT AUS DER BEZIRKSVORSTEHUNG

BEGRÜNUNGSTEAM

Vorstellung neue Gruppe:

„Begrünungsteam 1080“

Beschluss über Aufnahme

GRÄTZL LABOR LA21
JOSEFSTADT

BERICHT AUS DEM GRÄTZLLABOR UND DER PROJEKTGRUPPEN

1. Das Grätzllabor-Jahr in einem Wort:
2. Das war mein Lieblingsformat im Jahr 2025:
3. Das ist mein Wunsch ans Grätzllabor für 2026:

GRÄTZL LABOR LA21 JOSEFSTADT

REFLEXION

GRÄTZL LABOR JOSEFSTADT

JAHRESPROGRAMM 2026

PROJEKTLABOR

- **„Ideenschmiede“** für neue Projekte
- **gruppenübergreifendes Format** hat sich bewährt und funktioniert gut
- soll wieder **4x im Jahr** stattfinden

Jahresprogramm 2026

THEMENSCHWERPUNKTE

Themenwochen

- Mai: **Begrünung und Beschattung**
  - Begrünungsworkshop, Infotermin Garteln ums Eck, Spaziergänge zu guten Beispiel,…
- September: **Unterwegs in der Josefstadt**
  - Aktivitäten von Achtsames Straßenleben, Josefstädter Straßenfest,…

Jahresprogramm 2026

FOTOWETTBEWERB

- 2026 neuer Wettbewerb, zum Beispiel **Thema „Hitze, Oberflächen“** mit Start im 1. Halbjahr, Prämierung im Herbst

Jahresprogramm 2026

ZEITPLAN

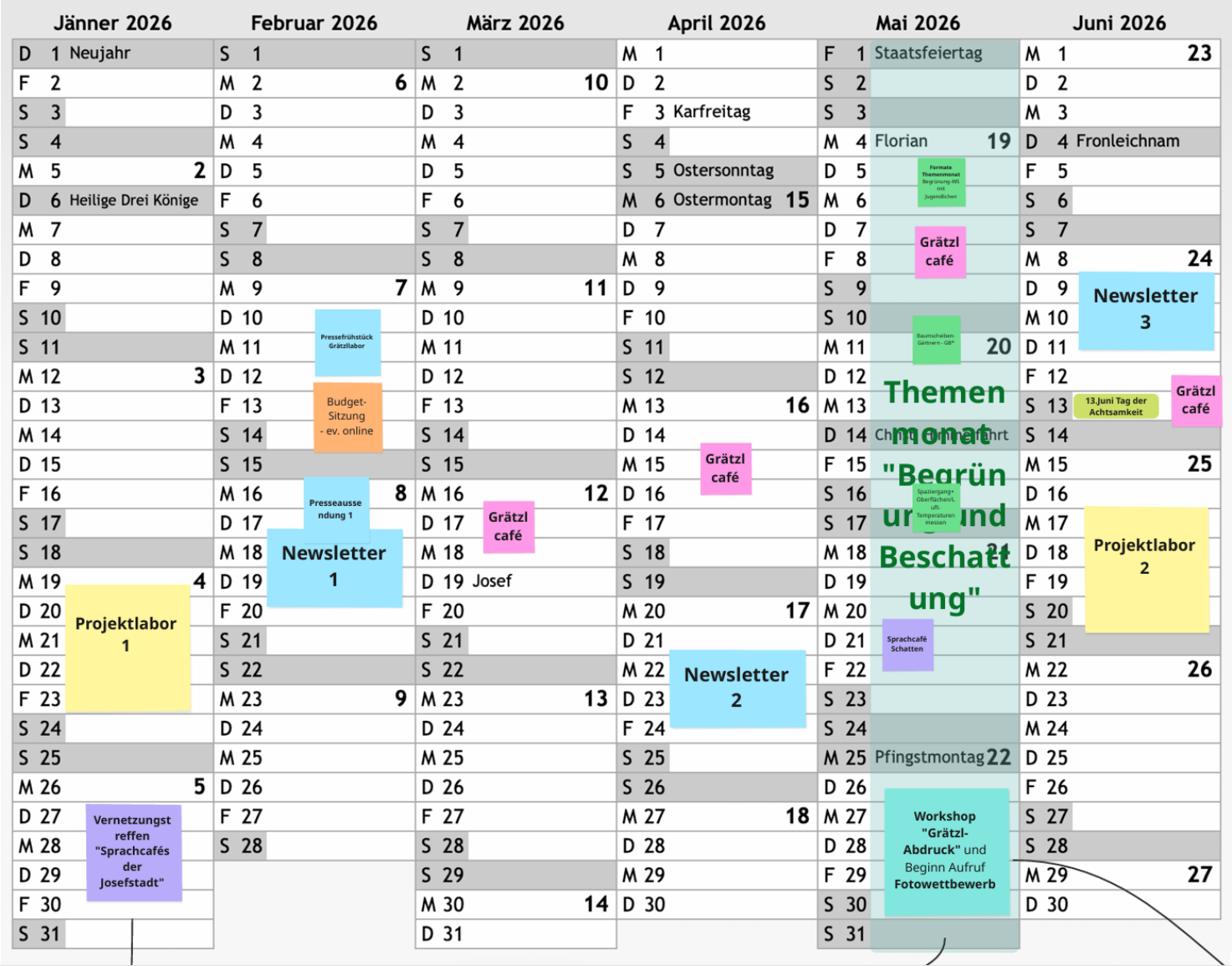

Jahresprogramm 2026

ZEITPLAN

Jahresprogramm 2026

Juli 2026	August 2026	September 2026	Oktober 2026	November 2026	Dezember 2026
M 1	S 1	D 1	D 1	S 1 Allerheiligen	D 1
D 2	S 2	M 2	F 2	M 2 45	M 2
F 3	M 3 32	D 3 formale Themenmonat; Budget-Sitzung - ev. online	S 3	D 3	D 3
S 4	D 4	F 4	S 4	M 4	F 4
S 5	M 5	S 5	M 5 41	D 5	S 5
M 6 28	D 6	S 6	D 6	F 6	S 6
D 7	F 7	M 7 37	M 7 Vernissage und Preisverleihung Fotowettbewerb --> abstimmen mit Florianihof; Grätzl café	S 7	M 7 50
M 8	S 8	D 8	D 8	S 8	D 8 Mariä Empfängnis
D 9	S 9	M 9 Sprachcafé Unterwegs in der Josefstadt	F 9	M 9 46	M 9
F 10	M 10 33	D 10	S 10 Tag der Volksabstimmung	D 10 Grätzl café	D 10 Grätzl café
S 11	D 11	F 11	S 11	M 11 Martin	F 11
S 12	M 12	S 12 Themenmonat 38 "Unterwegs in und um der Josefstadt"	M 12 42	D 12	S 12
M 13 29	D 13	S 13	D 13	F 13	S 13
D 14	F 14	M 14	M 14	S 14	M 14 51
M 15	S 15 Mariä Himmelfahrt	D 15	D 15	S 15 Leopold	D 15
D 16 Grätzl café	S 16	M 16	F 16	M 16 47	M 16 Newsletter 6
F 17	M 17 34	D 17 Grätzlcafé beim Josefstädter Strassenfest	S 17	D 17	D 17
S 18	D 18	F 18	S 18	M 18	F 18
S 19	M 19 Newsletter 4	S 19	M 19 43	D 19	S 19
M 20 30	D 20	S 20	D 20 Newsletter 5	F 20	S 20
D 21	F 21	M 21 39	M 21	S 21	M 21 52
M 22	S 22	D 22 "tactical urbanism-Tour" Projektlabor 3	D 22	S 22	D 22
D 23	S 23	M 23	F 23	M 23 48	M 23
F 24	M 24 35	D 24 Rupe	S 24	D 24	D 24 Heiliger Abend
S 25	D 25	F 25	S 25	M 25 Projektlabor 4	F 25 Christtag
S 26	M 26	S 26	M 26 Nationalfeiertag 44	D 26	S 26 Stefanitag
M 27 31	D 27	S 27	D 27	F 27	S 27
D 28	F 28	M 28 40	M 28	S 28	M 28 53
M 29	S 29	D 29 Voting Fotowettbewerb; formale Themenmonat	D 29 Herbstferien	S 29	D 29
D 30	S 30	M 30	F 30	M 30 49	M 30
F 31	M 31 36		S 31		D 31 Silvester

STEUERUNGSGRUPPE

Termine:

- Do, 19. März 2026, 19:00
- Do, 18. Juni 2026, 19:00
- Do, 17. September 2026, 19:00
- Do, 10. Dezember 2026, 19:00

Jahresprogramm 2026

GRÄTZL LABOR LA21
JOSEFSTADT

NEUE RICHTLINIEN FÖRDERBUDGET

FÖRDERBUDGET

Der Weg für das Förderbudget
40.000 €/Jahr ab 2026

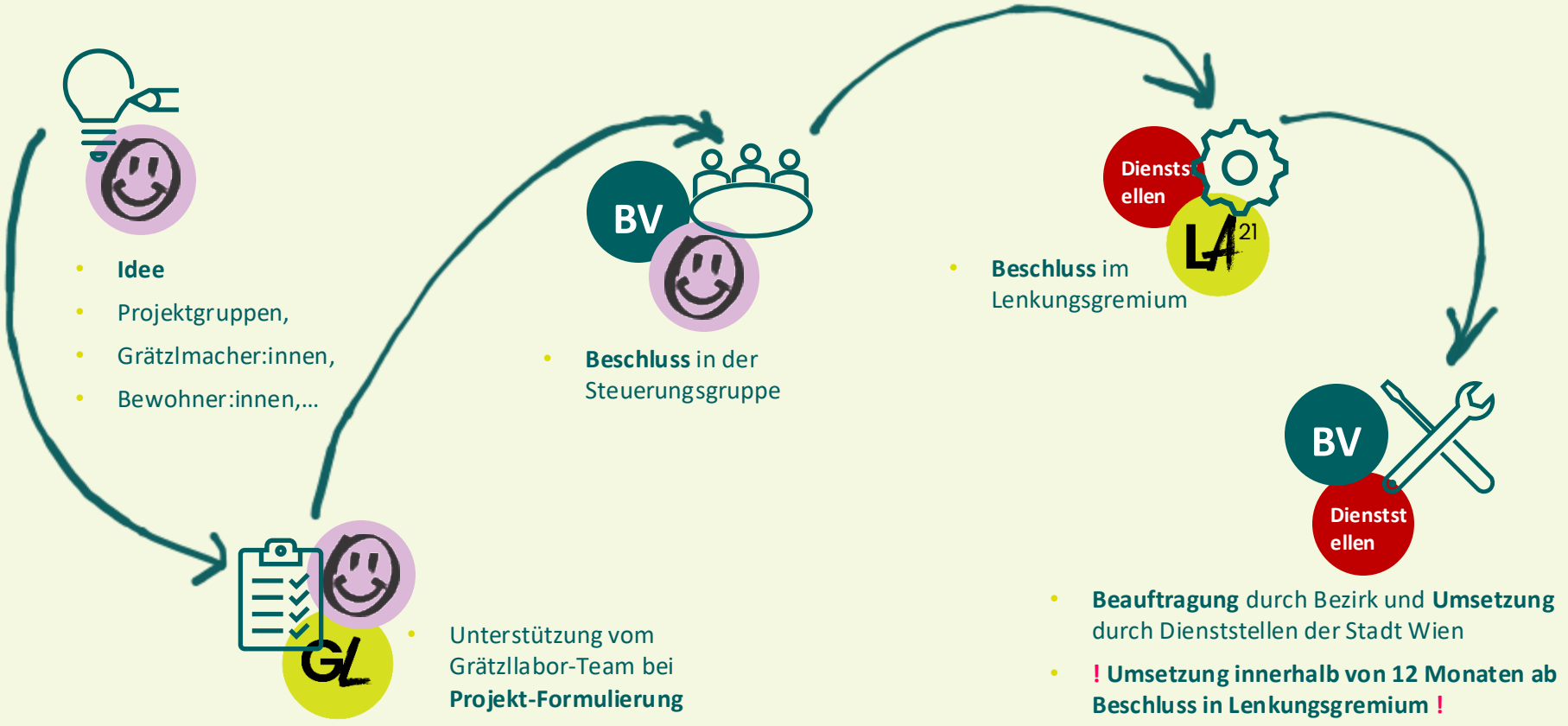

- **Idee**
- Projektgruppen,
- Grätzlmacher:innen,
- Bewohner:innen,…

- Unterstützung vom Grätzllabor-Team bei **Projekt-Formulierung**
- Abklärungen mit Bezirk, Dienststellen,…

- **Beschluss** in der Steuerungsgruppe

- **Beschluss** im Lenkungsgremium

- **Beauftragung** durch Bezirk und **Umsetzung** durch Dienststellen der Stadt Wien
- **! Umsetzung innerhalb von 12 Monaten ab Beschluss in Lenkungsgremium !**

GRÄTZL LABOR LA21
JOSEFSTADT

AKTUELLES VOM VEREIN LOKALE AGENDA

GRÄTZL LABOR LA21
JOSEFSTADT

ALLFÄLLIGES

GRÄTZL LABOR LA21 JOSEFSTADT

DANKE UND EINEN SCHÖNEN ABEND!